

# SINK INSTALLATION

PORCELAIN PEDESTAL

INSTALACIÓN DE LAVABO CON PEDESTAL DE PORCELANA

SKU: 948643, 948644

## BEFORE YOU BEGIN

We recommend consulting a professional if you are unfamiliar with installing plumbing fixtures. Signature Hardware accepts no liability for any damage to the floor, walls, plumbing, sink, or for personal injury during installation.

Observe all local plumbing and building codes.

Unpack and inspect the sink for damage. If any damage is found, contact our Customer Relations team at 1-855-715-1800.

## GETTING STARTED

Ensure that you have gathered all the required materials that are needed for the installation.

Ensure that your bathroom floor is adequately supported, and the finished floor is level.

Because wall construction and materials vary from home to home, Signature Hardware does not always provide mounting hardware. The appropriate mounting hardware can be purchased from your local hardware store.

The sink must be fastened to studs behind the finished wall. If the studs do not align with the sink, proper wood blocking must be installed between the studs where the sink will mount.

For the following instructions, it is assumed that the in-wall plumbing has already been prepared.

## ANTES DE COMENZAR

*Le recomendamos que consulte a un profesional si no sabe cómo instalar accesorios de plomería. Signature Hardware no asume ninguna responsabilidad con respecto a los daños causados al suelo, las paredes, la plomería, el lavabo, la encimera o por lesiones personales durante la instalación.*

*Cumpla con todas las normas locales de plomería y construcción.*

*Retire el lavamanos del empaque y verifique si tiene daños. Si encuentra algún daño, comuníquese con nuestro equipo de Servicio al cliente al 1-855-715-1800.*

## COMIENZO

*Asegúrese de haber reunido todos los materiales necesarios para la instalación.*

*Asegúrese de que el suelo del baño tenga el apoyo adecuado y que el suelo terminado esté nivelado.*

*Debido a que la construcción de las paredes y los materiales varía según cada hogar, Signature Hardware no siempre proporciona herramientas de montaje. Puede comprar las herramientas de montaje adecuadas en su tienda de herramientas local.*

*El lavabo debe estar sujetado con pernos por detrás de la pared terminada. Si los pernos no están alineados con el lavabo, se deberá instalar un bloque de madera adecuado entre los pernos en el sitio en que se montará el lavabo. Para estas instrucciones, se supone que ya la plomería está empotrada en la pared.*

## TOOLS AND MATERIALS: HERRAMIENTAS Y MATERIALES:



Silicone Sealant  
(100% Neutral  
Cure)  
Sellador de silicona  
(100% de curado  
neutro)



Pencil  
Lápiz



Tape Measure  
Cinta métrica

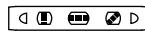

Level  
Nivelador



Stud Finder  
Detector de vigas



Drill  
Taladro



Socket Wrench  
Llave de tubo

REVISED 11/14/2019

CODES: SHKW348, SHKW350, SHAM350, SHAM358

# SINK INSTALLATION

PORCELAIN PEDESTAL

INSTALACIÓN DE LAVABO CON PEDESTAL DE PORCELANA

SKU: 948643, 948644

## INSTALLATION INSTALACIÓN

1. Temporarily fit the sink onto the pedestal. Place the sink and pedestal at its desired mounting location. Use a level to adjust the sink until it is perfectly aligned. Once positioned properly, mark the location of the sink's mounting holes on the wall using a pencil.

1. Apoye temporalmente el lavabo sobre el pedestal. Coloque el lavabo y el pedestal en la ubicación de montaje deseada. Utilice un nivelador para ajustar el lavabo hasta que esté perfectamente alineado. Una vez que lo haya posicionado correctamente, marque la ubicación de los orificios de montaje del lavabo en la pared con un lápiz.

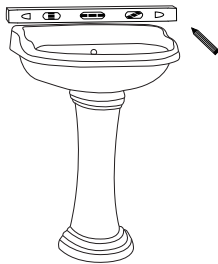

2. Move the sink away from the installation location. For convenience, install the sink drain before moving on. Refer to the drain's installation instructions for guidance if needed.

2. Retire el lavabo de la ubicación de instalación. Para su comodidad, instale el drenaje del lavabo antes de continuar. Consulte las instrucciones para la instalación del drenaje si necesita orientación.

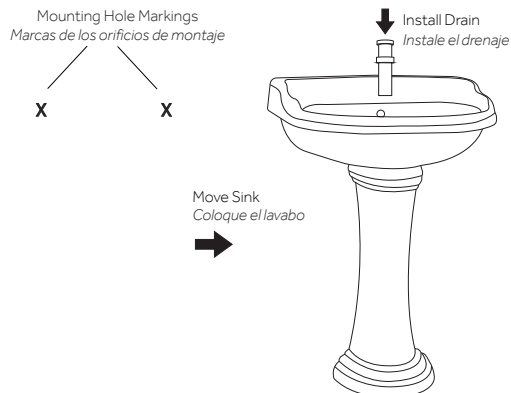

3. Drill pilot holes at the marked locations of the sink's mounting holes. If using anchors, insert the anchors into the drilled holes.

**Important:** Attaching the sink to a hollow wall where studs or wood blocking are not present could result in future injury or extensive damage to your home if an accident were to occur. Consult a professional if you are unsure, or unfamiliar with this type of installation.

3. Perfore los orificios guía en las ubicaciones marcadas de los orificios de montaje del lavabo. Si utiliza anclajes, insértelos dentro de los orificios perforados.

**Importante:** Sujetar el lavabo contra una pared hueca que no tenga pernos o bloques de madera podría provocar una lesión en el futuro o un daño considerable en su hogar, en caso de que ocurra un accidente. Consulte a un profesional si no está seguro o familiarizado con este tipo de instalación.

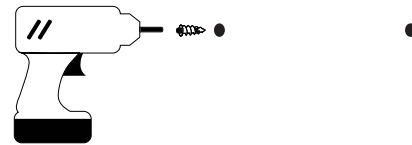

4. Mount hanger bolts to the wall, leaving approximately 1-1/4" (3.2cm) of each bolt exposed.

4. Instale los pernos de suspensión en la pared, dejando que cada perno esté expuesto aproximadamente 1-1/4" (3.2 cm).

# SINK INSTALLATION

## PORCELAIN PEDESTAL

### INSTALACIÓN DE LAVABO CON PEDESTAL DE PORCELANA

5. Move the sink and pedestal back into position at the installation location. Set the sink onto the pedestal so the hanger bolts extend through the mounting holes of the sink. Ensure the sink is level.

5. Vuelva a colocar el lavamanos y el pedestal en la posición correcta en el sitio de la instalación. Fije el lavamanos al pedestal para que los pernos de suspensión pasen por sus orificios de instalación. Asegúrese de que el lavamanos esté nivelado.

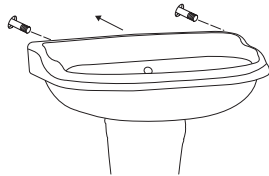

6. Install the nuts and washers and tighten until secure.

6. Instale las tuercas y las arandelas, luego ajústelas hasta que queden fijas.

**Important:** The sink is fragile. Be very careful not to overtighten the bolts, which could crack or break the sink.

**Importante:** El lavabo es muy frágil. Tenga cuidado de no ajustar demasiado.

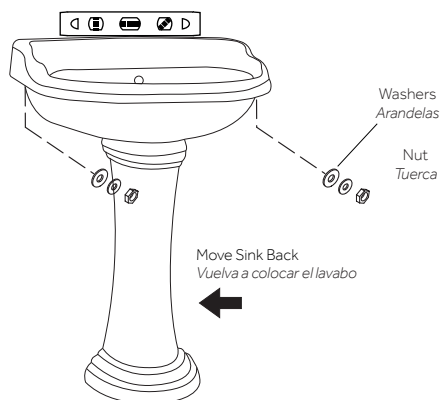

7. Proceed to the installation of the drain trap, water supply lines, and sink faucet. Refer to their respective installation instructions for guidance if needed.

7. Continúe con la instalación del sifón de desagüe del drenaje, las líneas de suministro de agua y el grifo del lavabo. Consulte las instrucciones de instalación respectivas si necesita orientación.

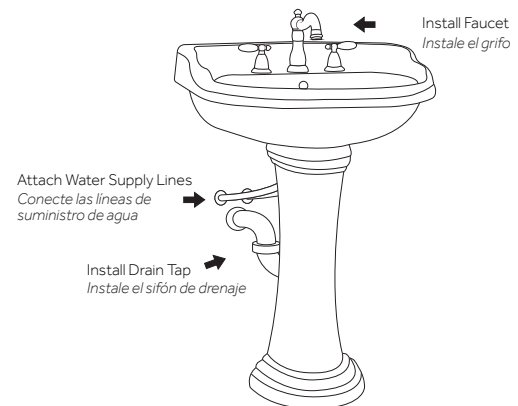

8. Complete the installation by applying a thin bead of silicone around the back of the sink, where it meets the wall. This will prevent water from getting behind the sink, which could damage drywall. If desired, apply another thin bead of silicone around the base of the pedestal, where it meets the floor.

8. Complete la instalación al aplicar una pequeña gota de sellador de silicona alrededor de la parte posterior del lavabo, en el sitio en que se une con la pared. Esto evitará que ingrese agua detrás del lavabo, lo que podría dañar el panel de yeso. Si lo desea, aplique otra gota pequeña de silicona alrededor de la base del pedestal, en el sitio en que se une al suelo.

# SINK INSTALLATION

---

PORCELAIN PEDESTAL

INSTALACIÓN DE LAVABO CON PEDESTAL DE PORCELANA

SKU: 948643, 948644

## **Cleaning and Maintenance**

We recommend cleaning enameled products with soap and water after each use and wiping dry with a soft cloth. Porcelain is generally moisture resistant, but keeping it dry whenever possible is recommended. Do not use any abrasive scrubs or sponges to clean your porcelain sink, which can scratch or dull the surface.

## **Limpieza y mantenimiento**

*Recomendamos limpiar los productos esmaltados con agua y jabón después de cada uso, y secarlos con un paño suave. En general, la porcelana es resistente a la humedad, pero se recomienda mantenerla seca siempre que sea posible. No utilice esponjas o exfoliantes abrasivos para limpiar su lavamanos de porcelana, ya que pueden rayar u opacar la superficie.*